

Terrosi e Palmerini:
famiglie protagoniste
di un paesaggio
costruito

1586-1950



525.
Questo Sud giorno
Lavoratore, al
o primo di
Luigi Frabelli
o convento, resta
di sessantadue
6m. 6. 15. 4
Gima Livestano in
142. 6. ---
= 110. 2. 6. 8
D. n. --- 52. 1. ---
Loro --- 59. --- 6. 8
--- 22. --- ---
ppanno } 75. --- ---
Mallona }
--- } 12. --- ---
--- = 125. 2. 6. 8
561. 5. ---
Gallizioli 157

de quali denari abeno tre anni e
fra detto temp me deue dare
cingz come appare nel cotrato rogo
p mano de s. pietro s. iugli notaro
publico rogato adi 30 di giug 1529

R ricordo come adi 17 di 9^{to} 1591 iofabio
pagai in mano de m. benetto da gubio
peros; m. daniello 443-6-8 f. 6^{to} de p. uerde
19^{to} de p. gamurra f. lafrac e ysetti presto d. h. r.
da mote di sua nera putax il riu e fino pagai ila ferra
ra di giug^o del mote i testom n. 22 e mirese in esto come fu
lanicuta de 47 pagati presto dela partita
del riu e fino come appare alloro libro. a. C. r.
cio e

R ricordo come adi 17 di 9^{to} 1591 iofabio
pagai in mano de m. Vanuccini scilz otto
de 47 p. scilz casa d. sant^o p. cci quali
9^{to} uso di attore de berto curiu come appare
al suo libro el sopra detto m. d. i. c.
pagati al sopra detto berto ed itanto
me fra recuati de sua mano i casa
del con^{to} d. h. r. p. c. 4. 50.

1589
Giugno 30
Ricordi di
Fabio
Vannuccini

de quali denari abenpo tre anni
fra detto temp me deve dare
cingz come appare nel contratto rogi
f. mano de s. piero figlio notaro
publico rogato ad 30 di giug 1529

1589
Giugno 30

Dettaglio

Yhs maria

Recordo come mat^a Vannuccini merese in
deserto sopra delli scudi otto quali
do uera essere aberto suo cogniato
cio Fabio licet ai al detto certo cioe y 56
si agasua cauele lapartita

Ad q^o di ab ga

In antorro di acamo so
nali da guano mi
allamo quato e pu
quid da lora di si in
Bro di franco uenue
cin vante. A labe
h su da Fabio co
nito la sua dona
dello di cin doro
Soldi quattro 22-1

in quel de labe

Ad isid rebe 77

Noi francesco di giouanantonio per
coroso di piere manelli e uincenzo
di frate magi paccampieri di biaggio
Vommicelli a piano uenue da la fru
nessa di Fabio uenue in hildice
per questo e ultima p^og^ouenue di giu
no prestu da do piaggio chel
resto li auera conto a piaggio
u e

Iluca di fra cecho guera
uicento da Fabio lire sette 7-
e Pilloricato da la sua donna lire cinque
cregio B cotto di la botiga 5-10

Ad 50 gennaio 1577
Pocessara di maria ditta. Sea man
a fricoa michiasio, puto e pagu
da labe di Fabio uannuccini lire
quid non sato y subna a labe
botiga puto sua moglie
Pocessara sopra detto di maria man

1591 Francesca del
(fu) Fabio
Vannuccini

15. giugno 1679

Agostino di Mariano Terrosi da
 dochi foras suoi fratelli di famiglia in
 Lau. del 17. d. au. Leone Casserini, conte di
 Sarmadara a d. d. 7. 2. 19. 13. L. s. - e
 f. somme Bettie e Brami Ricciuti dagli
 di Gio: Marchi da Bettello e la Sarmadara
 e da dochi amministrati delle Parti 57.

1. Buc. d. Bettello	13	10
1. d. Aponale	10	14
1. d. Bettasino	9	22
1. d. Busiere	9	22
1. Vaccha d. Busiere con 1. Nicellina di nascita	9	12
1. Giovenete sopranno	1	7
1. Vaccha d. Nicellina con 2. Nicellina di nascita	5	19
1. Vaccha d. Casserina con 1. Nicellina di nascita	3	13 9. 10

1679
 Agostino di
 Mariano
 Terrosi

Poi 20. Agosto 1689.

Mariano d'Agostino fervoroso figlio, e famiglia in solido
tutore dell' M. M. s. p. p. and Leone Parvini in Retele
nel Podere all'Alione di Conto di Stimma dare a 20. Agosto
32617. sono 79 Appie Bestie e Strami, d'Alione
in mano di la Stimma vinocciabi quod d'vno: una
al libro delle Stimme d'227. e servizio d'

1. Due do. Bellino	20.	20.	---	---
1. Due do. Marocco	9.	20.	---	---
1. Due do. Galdrino	6.	20.	---	---
1. Due do. Brucello	5.	20.	---	---
1. Vacca do. Passerina con	12.	20.	---	---
1. Vitello di nascita			---	---
1. Vacca do. Falchetto	4.	20.	---	---
1. Vacca do. Rionuccia	3.	9.	---	---
1. Vacca do. Galdrina	2.	9.	---	---
1. Giovenno sopr' Anno		20.	---	---
1. Giovenno sopr' Anno		20.	---	---
1. Giovenno sopr' Anno		20.	---	---

1689
Podere Vallone
Agostino di
Mariano
Terrosi

Di. p.º g.º d. 1709

Valiano g.º d. con ellariano d. es. g.º d. d. eno d. ad.
dell' illo. m. g.º d. Bala. Pasperino & Cosimo Pasperino
al f.º d. d. g.º d. o. B. d. o. l. e. p.º d. o. n. t. o. c. o. r. t. e. n. a
Debitore d. o. p. d. i. e. c. o. 7. n. 10. 0. - p. 10. n. 10. 0.
L. Lorenza in mano L. d. p. o. r. t. i. m. a. d. B. e. s. t. i. e.

1 Buad. Paladino p.º brano	14
1 Buad. Calamino	14
1 Buad. Rospino	16
1 Buad. Pulansino p.º bianco	10
1 Fiorone d. d. Verzoso	13
1 Fiorone d. d. ellandorlino	0
1 Vitello Soprano	0
1 Vitella Soprano	7
1 vacca d. d. falchetta con	0
1 Vitella d. d. con r. g.º d.	
1 vacca d. d. Violino	7
1 vacca d. d. rovinata	6
1 Vitella d. d. r.	7
1 Canalla B. g.º d. d.	10
1 Canalla B. g.º d. d.	10
1 Canalla r. d. d. d.	0
1 Canino ellarella d. d.	0
1 Porco	1. 5
1 vaglia nuova d. uccella	34
1 pieno d. d. d.	4. 3
1 vaglia d. d. d. d. d. d. d.	19
1 Pro. Batta. Gallurino m. g.º d. p.º d.	30. 1

1709
Podere Il Forno
Mariano di
Agostino
Terrosi

ad n. 1714. in Cortona

Valdaro, fig. di Tito: cancellariano d'Agostino
 Tenori: Pauff. degl' Mⁿⁱ: fig. Bati Paserino mud.
 e Cosimo Paserini al Pod. del forno a Bettolle
 e in conto corf. resta del d. di ducati

di novane 3. 10. 10 — — — p 14. 3. 10. 10

Egli resta in mano Pauff. Bertie a stima

1. Bue d. Tosino — — — p 15 — — —
 1. Bue d. Mandorlino — — — p 14 — — —
 1. Bue d. Berrano — — — p no — — —
 1. Bue d. verraro — — — p no — — —
 1. Bue d. Chiarino — — — p 15 — — —

Passerini a Cortona

ad n. 1714. in Bettolle

Stato. Giso di cancellariano Tenori Pauff. Degl'
 Mⁿⁱ: fig. Bati Paserino Maria e Cosimo
 Paserini al Pod. del Vallone e in conto
 corf. a n. del d. di ducati ^{centina} 3. 10. 10. 10
 E in conto in mano Pauff. Bertie a stima

1. Bue d. Tosino pelo d'oro anni 11 p 11 — — —
 1. Datto verraro pelo bianco anni 10 p 10 — — —
 1. Datto Berrano pelo bianco anni 10 p 10 — — —
 1. Datto Chiaruccio pelo d'oro anni 8 p 17 — — —
 1. Fiorone d. Tamburino pelo d'oro anni 5 p 10 — — —
 1. Datto Paladino pelo d. anni 3 p 10 — — —
 1. Datto Bianelli p 10 — — —

Passerini a Bettolle

27129520.1740

Soldato questo di con Paolo di Mariano
 Tenosi favorevole degl' Ill. mi. fig. Bali
 Pulvis e fratelli Paperini al Podere del
 Vallone, et in conto conf. resta quod dicitur
 5 venticinque 71 = 11. — — — 25.1 = 11
 E presta in m. appo. B. a stima
 Bue d. Falcone ct. 12 — — — 15 —
 Bue d. Galantino ct. 10 — — — 14 —
 Bue d. Brunello ct. 11 — — — 10 —
 Bue d. Marghera ct. 9 — — — 13 —
 Bue d. Bellino ct. 5 — — — 22 —
 Bue d. Bambagino ct. 4 — — — 15 —
 Bue d. Colombino ct. 4 — — — 15 —
 Vacca d. Crusino ct. — — — 6 —
 Vacca d. Violina con } — — — 7 —
 Vitello Latonzola } — — — 7 —
 Giovenco d. Caporale — — — 6 —
 Giovenco d. Targente — — — 6 —
 Vitello corianna — — — 3 —
 Cavallo facciato con } — — — 1 —
 Puledro Latonzola } — — — 4 —
 Cavallo Baia con Puledro } — — — 10 —
 Puledro Latonzola } — — — 5 —
 Puledro — — — — — 5 —
 Puledro — — — — — 5.10. —
 Puledro — — — — — 67.3. —
 Puledro — — — — — 255.17. —

1740
 Podere il
 Vallone
 Paolo di
 Mariano
 Terrosi

2 di Aprile 1744
Cadauto questo di con Paolo Terrosi, off
detto con Giovanni suo figliolo, fari
delli M^{mi} Sig: Bali Fulvio e Fratelli Passer-
ini al Podere di Vallone, et in conto
conf: resta Creditore di Lire scudi
ventisei Lire quattro 1/2. n. 173. 4. 6. n.

1744
Podere il Vallone
Paolo Terrosi e Giovanni suo
figliolo

20 di Maggio 1764
Cadauto qto suo giorno con Gio: Ter-
rosi, Tav al P^o del Vallone ne Beni
di Bellolle delli M^{mi} Sig: Bali Gio-
seppe Passerini, ed in Conto Corri-
resta Creditore di Scudi novantabaquattro
1/2. 3. 6. 1. --- --- --- 174. 3. 6. 1. ---
Stima. in essere qto suo giorno.

1764
Podere il Vallone
Pio Terrosi

a di 21 Maggio 1816

Saldo d'accordo questo suddetto
giorno con Paolo di Mariano Terrosi
si già lavoratore di Podere di
Vallone di M. Sig. Bati Ugoz-
Lino, e Luigi Trabelli Passerini
rappresentate fino a questo giorno
da Pasquale, e Pietro Terrosi
in conto dovrebbe restare di
Pari

Come pure in conto di Stima
resta di pari Stambe. Lascio
ricevuta in Consenza Le
Bestie Pietro Terrosi
o lavoratore

Salvadore Galliziola scf

1816

Podere il Vallone

Paolo di Mariano rappresentato da

Pasquale e Pietro Terrosi

a di 21 Maggio 1816.
 Soldato d'accordo questo suddetto
 giorno con Pasquale Terrosi nuovo
 lavoratore al Podere di Porto vec-
 chio primo del III Sig. Bald. Ugolino
 e Luigi Trabelli. Persegni in conto
 corrente resta Creditore di Scudi
 ottantasei L 4.2. dico 96. - 4.2.
 Ein conto di Sibina. Lire restano

in essere

Due Buoi L 129. -

Due d'oltri L 120. -

3 Vacche } L 100. -

2 Vitelli }

2 Cavalles }

1 Cavallo Castrone. } 55. 4. 12. 4.

1 Mula } 41. 2. 6. 8

Sibine fisse L 485. 4. -

Una Maiala L 12. -

Salvadore Gallizioli for. 497. 4. -

Maggio 1816

Podere il Porto Vecchio

Nuovo lavoratore del podere

Pasquale Terrosi

a di 31. Mag 1825.
Saldato d'accordo questo Sud giorno
con Angiolo Terrosi Lavoratore al
Pod. di Porto vecchio primo del
Sig. Bali Ugolino, e Luigi Frabelli
Passerini in conto corrente resta
Creditore di Scudi sessanta due
L. 15. 4. dico _____ 62. 6. 15. 4
Ein conto di stima Livestano in
ess. ecc.

1825
Podere il Porto Vecchio
da Pasquale Terrosi ad Angiolo
Terrosi

Pod. 35. Giug. 1834.
Fatti i Conti con Antonio Terrosi
al Pod. di Porto Vecchio primo del
Pietro Paperini, d'accordo a tutto quest
gas. conteggiato il Credito retroscritto
d'accordo risultante a favore di Angelo
Terrosi suo fratello Defunto, e rimasto
Creditore in Conto Cor. di Scudi trecento
cinquanta cinque, Lire quattro, e 7. 6.
dico L. 3. _____ 355. 4. 7. 6

1834
Podere il Porto Vecchio
da Angiolo Terrosi ad Antonio
Terrosi

1844 31. Maggio 1844.
Fatti i conti con Antonio, e Costantino Lio, e Ni-
pote Terrosi Lari al Poderi del Porto vecchio 1.
Il Nob. Sig. Pietro Passerini, d'accordo a tutto
questo quo. conteggiato il loro Credito antecor-
to, e il Dare, e avero di prima, sono re-
masi Creditori di fudi' secento settantuno,
L. 1. 11. 8. dico 371. 1. 11. 8

1844
Podere il Porto Vecchio
Antonio Terrosi zio e Costantino
nipote

1846 31. Mag 1846.
Fatti i conti con Antonio, e Giovanni Terrosi Lari
al Poderi del Porto vecchio 1. Il Nobite
Sig. Pietro Passerini d'accordo a tutto questo
quo. valutato ancora il di contro Credito re-
sultante dal saldo passato del 31. Mag 1846.
sono Creditori a questo di, di fudi', di fudi'
quattrocento sessanta sette, Lire quattro, sol.
di sei, e di quattro 467. 4. 6. 4

1846
Podere il Porto Vecchio
Antonio e Giovanni Terrosi
fratelli

A di 30. Aprile 1865.

Fatti i Conti da me infrascritto a tutto
questo giorno con Giovanni e sua Famiglia
Terrosi Lavoratori al Podere Porto ^{vecchio} 1. della Fatto-
ria di Bettolle, spettante al Pupillo Sig. Conte
Napoleone del fu Sig. Conte Pietro Passer-
rini, e lettegli tutte le partite dei Conti di

1865
Podere il Porto Vecchio
Giovanni Terrosi

A di 30. Aprile 1872.

Fatti i Conti da me sottoscritto a
tutto questo giorno con Costantino e sua
Famiglia Terrosi Lavoratori al Podere
Portovecchio 1. della Fattoria di Bettolle,
spettante al Minore Sig. Conte Napo-

1872
Podere il Porto Vecchio
Costantino Terrosi

Adi 30. Aprile 1886.

Fatti i conti da me sottoscritto a tutto questo giorno con Costantino Terropi e sua famiglia lavoratori al podere Porto Vaccino I della Fattoria di Pettola spettante al Sig. C. Napoleo, ma Dafferini, e lette loro tutte le partite dei Conti di stima e conuate da essi bene intese ed approvate, in detto loro conto conuate sono rimasti Creditori di Lire seicento settantotto e setty ventidue
Dico Creditori di - - - - L. 678,23.

Ed in conto di stima i rimasti loro in essere per renderne conto quanto appresso cioè

A 2 Bovi per	Nap 238	4190,00
" 2 Vacche fresche	230	1150,00
" 3 Ove vacche, una delle quali recata	270	1350,00
" 1 Vitella	74	370,00
" 1 Cavalla	35	175,00
" 1 e Najala	15	75,00
Stima morte		750,70
Enrico G. Hunyadi Nag =		<u>L. 5060,70</u>

1886 Podere il Porto Vecchio
Costantino Terrosi

Adi 30. Aprile 1886.

Fatti i conti da me sottoscritto a tutto questo giorno con Costantino Terropi e sua famiglia lavoratori al podere Porto Vaccino I della Fattoria di Pettola spettante al Sig. C. Napoleo, ma Dafferini, e lette loro tutte le partite dei Conti di stima e conuate da essi bene intese ed approvate, in detto loro conto conuate sono rimasti Creditori di Lire seicento settantotto e setty ventidue
Dico Creditori di - - - - L. 678,23.

Ino Jana 1580

Ricordo Come adj otto dj th^{ve} 1586 ebi una figliola
la quale nague i domenica a ore quatorci e batizosa
i sa g^m di gobbio th il grad q Dio lidia la sua gratia
il nome suo e Livia il copare oste elavomare

Ricordo Come adj 31 dj marzo 1589 a ore dua
1/4 dj notte i giovedj ~~batizosa~~ ebi u figliolo
il nome suo Giulio e batizosi i foiano th idio
lidia la sua gratia il copare fu morello fornau
comare roscada dj batista ~~capri~~

Ricordo Come adj 15 de no^v 1592 a ore tre
di notte i domenica me nague una figliola
il nome suo e Camilla th i Dio lidia la sua gratia
e batizosi in foiano il copare fu mariotto
granati temare la leoneta de oratio ~~comare~~

Ricordo Come adj 5^o aprile 1596 a ore 20+ menaque
una figliola e il nome suo e Teodora th i Dio lidia
buona uctura e batizosi in foiano il copare fu
gianino del vitio de foiano

1586 - 1596

Registro nascita dei figli della famiglia Terrosi

1586 8 settembre domenica nasce Livia

1589 nasce Giulio battezzato a Foiano

1592 nasce Camilla

1596 nasce Teodora

granati temare
Ricordo Come adj 5^o aprile 1596 a ore 20+ menaque
una figliola e il nome suo e Teodora th i Dio lidia
buona uctura e batizosi in foiano il copare fu
gianino del vitio de foiano

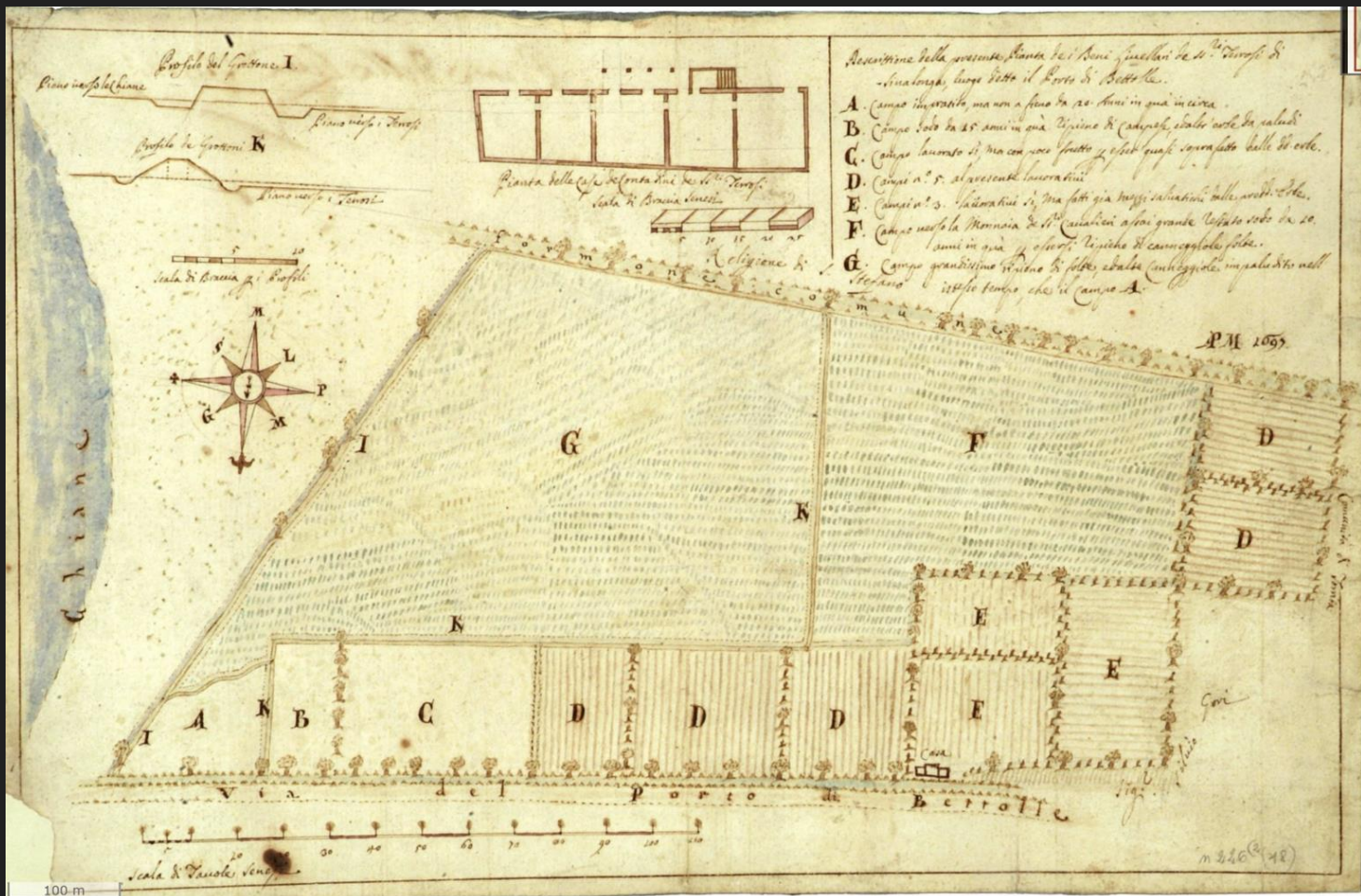

Pianta dei Beni livellari de SS.ri Terrosi di Sinalunga, luogo detto il Porto di Bettolle

Datazione:1697
 Autore:Pier Antonio Montucci
 Scala grafica:110 di Tavole Senesi
 Scala numerica:1:2300

Archivio di Stato di Siena Fondo:Quattro Conservatori Serie:Piante N° unità archivistica:3054 N° carta:226b

Descrizione della presente Pianta de' Beni giurellani de' S.^{ri} Ferrasi di
-Sinalunga, luogo detto il Porto di Bettelle.

- A. Campo impratito, ma non a fieno da 20. Anni in qua' incirca
- B. Campo solo da 15. anni in qua' ripieno di cannesse, ed altre erbe da paludi
- C. Campo lavorato sì, ma con poco frutto, e esser quasi sopra fatto dalle 88. erbe.
- D. Campi n.º 5. al presente lavorati
- E. Campi n.º 3. lavorati sì, ma fatti già mezzo saluaticini dalle pred. erbe.
- F. Campo verso la Monnaia de' S.^{ri} Cavalieri assai grande restato solo da 10.
anni in qua' e esser ripieno di cannesse, e altre.
- G. Campo grandissimo ripieno di fieno, ed altre cannesse, impaludato nell'
Stefano inteso tempo che il campo A.

Particolare uso
del suolo campi e
casa contadino



Dettaglio Casa
Contadino con
scala grafico in
braccia senesi

Modificata: circa
55 braccia senesi

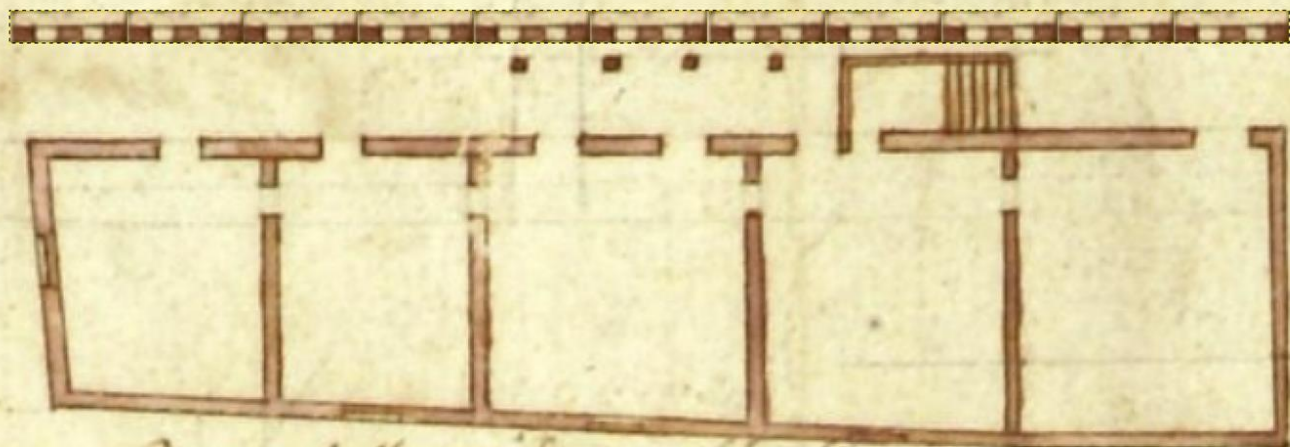

*Pianta delle case del conte di...
Scala di Braccia Senesi*

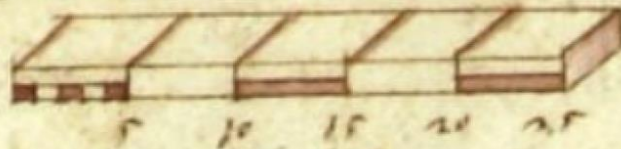

QUESTI DUE PROFILI Danno LA CADUTA DEL MAGGIOR FONDO DE PRATI SEGNA TO IN PIAN TA DI LETTERA A. TANTO PELLA VIA DEL SODO LARGO QUANTO PER L'ALTRA DELLA FRATA NELCOMUN PUNTO P. COME MOSTRANO LE LETTERE CORRISPONDENTI AI PUNTI DELLA PIAN TA PLE CADUTE PARTICOLARI IN ESSI ~

Scala di Tavole Mille per le Lunghezze dei due Profili che gli Altezze si fa di Br. 200-

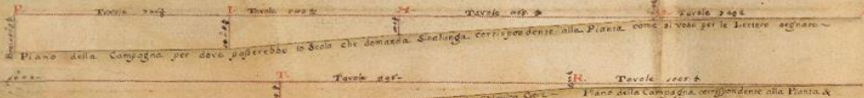

PIANTE E PROFILI ACCORDATI IN
DELLE DIFFERENZE E TUTTI GLI SCOLTI
TICHI ACCIO TUSANO I SIGNORI

PROCESSO DALLE PARTI PER
DELLA CAMPAGNA TANTO
GIUDICI DECIDERE COME

MOSTRARE LO STATO
MODERNI QUANTO AN
LE PARERA PIU DI RAGIONE

Questi tre Profili corrispondono alle tre Vie nei Beni di ricolme dall'Inte Sacra Religione di S. Stefano, gli Prati segnati sono le parti corrispondenti nel fondo presente della Pieve in dritta alle dette Strade. Gli altri Segnali U. corrispondono nella Gronda della Chiesa che sta presso la Colma.

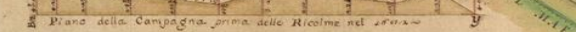

Scala di Tavole 200- per le lunghezze dei due Profili che per le Altezze si fa di Br. 200-

Piano della Campagna prima delle Ricolme nel 1732

SCALA DI TAVOLE MILLE SANESI CHE SOVO PASSI DELLA PIAN TA PER

Piante e profili accordati in processo dalle parti
Datazione:1732 - Autore:Anonimo Scala grafica:1000 tavole senesi - Scala numerica:1:16500
Archivio di Stato di Siena Fondo:Quattro Conservatori Serie:Piante N° unità archivistica:3052 N° carta:10



Copia di Pianta e Livellazioni
Pel Piano di Sinalunga in
Chiane prodotte in Processo

Datazione:[1737]

Autore:Pier Antonio Montucci

Scala grafica:di Tavole 800 di
braccia 6 l'uno

Scala numerica:1:32700

Archivio di Stato di Siena

Fondo:Quattro Conservatori

Serie:XV

unità archivistica:Livellazione
del Piano di Asinalunga (1742)

N° unità archivistica:2070

